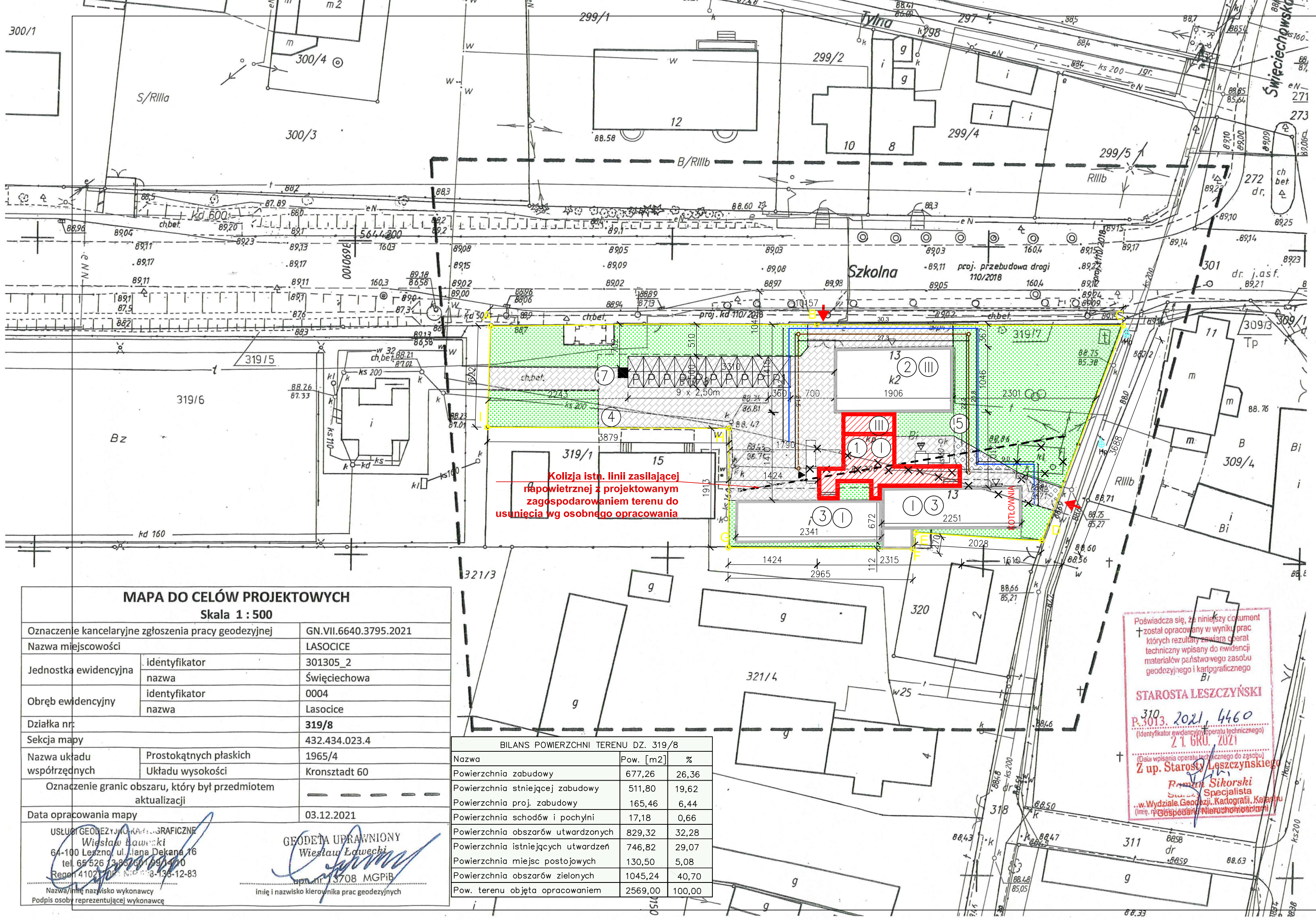

MAPA DO CELÓW PROJEKTOWYCH

Skala 1 : 500

Oznaczenie kancelaryjne zgłoszenia pracy geodezyjnej		GN.VII.6640.3795.2021
Nazwa miejscowości		LASOCICE
Jednostka ewidencyjna	identyfikator	301305_2
	nazwa	Święciechowa
Obręb ewidencyjny	identyfikator	0004
	nazwa	Lasocice
Działka nr:		**319/8**
Sekcja mapy		432.434.023.4
Nazwa układu współrzędnych	Prostokątnych płaskich	1965/4
	Układu wysokości	Kronsztadt 60
Oznaczenie granic obszaru, który był przedmiotem aktualizacji		—
Data opracowania mapy		03.12.2021

USŁUGI GEODEZYJNO-KARTOGRAFICZNE
Wiesław Ławecki
64-100 Leszno, ul. Jana Dekana 16
tel. 65 526 13 83, 601 69 41 00
Regon 411021080 NIP 698-138-12-83

Nazwa/imię nazwisko wykonawcy
Podpis osoby reprezentującej wykonawcę

GEODETA UPRAWNIONY
Wiesław Ławecki
upr. nr 13708 MGPiB

imię i nazwisko kierownika prac geodezyjnych

BILANS POWIERZCHNI TERENU DZ. 319/8		
Nazwa	Pow. [m2]	%
Powierzchnia zabudowy	677,26	26,36
Powierzchnia stniejącej zabudowy	511,80	19,62
Powierzchnia proj. zabudowy	165,46	6,44
Powierzchnia schodów i pochylni	17,18	0,66
Powierzchnia obszarów utwardzonych	829,32	32,28
Powierzchnia istniejących utwardzeń	746,82	29,07
Powierzchnia miejsc postojowych	130,50	5,08
Powierzchnia obszarów zielonych	1045,24	40,70
Pow. terenu objęta opracowaniem	2569,00	100,00

LEGENDA/objaśnienia oznaczeń graficznych:

- A — I GRANICA TERENU OBJĘTA OPRACOWANIEM
- (1) PROJEKTOWANY ŁĄCZNIK
- WEJŚCIE GŁÓWNE DO BUDYNKU
- WEJŚCIE BOCZNE DO BUDYNKU
- (III) ILOŚĆ KONDYGNACJI NADZIEMNYCH
- (2) GŁÓWNY BUDYNEK SZKOŁY– PODLEGAJĄCY PRZEBUDOWIE
- (3) BUDYNKI SZKOŁY– PODLEGAJĄCE PRZEBUDOWIE
- OBRYS ISTNIEJĄCYCH BUDYNKÓW
- (4) KOSTKA BRUKOWA–NAWIERZCHNIA UTWARDZONA– ISTNIEJĄCA
- (5) KOSTKA BRUKOWA–NAWIERZCHNIA UTWARDZONA–PROJEKTOWANA
- (6) TEREN BIOLOGICZNIE CZYNNY
- (7) MIEJSCE GROMADZENIA ODPADÓW
- ISTNIEJĄCY ZJAZD
- MIEJSCE PARKINGOWE O WYMIARACH 2,5x 5,0 m
- P MIEJSCE PARKINGOWE O WYMIARACH 3,6x 5,0 m przeznaczone dla osób niepełnosprawnych
- PROJ. PRZEBUDOWA SIECI WODOCIĄGOWEJ
- PROJ. PRZEBUDOWA SIECI KANALIZACJI SANITARNEJ
- PROJ. LIKWIDACJA ISTNIEJĄCEGO UZBROJENIA
- Hp HYDRANT ISTNIEJĄCY

JEDNOSTKA PROJEKTOWA
PRZEDSIĘBIORSTWO BUDOWLANE TEMPUS SP. Z O.O.
LASOCICE, ul. SZKOLNA 16
64-100 LESZNO
NIP 697-22-25-959
e-mail: tempus@tempus.pl
www.tempus.pl

INWESTYCJA
ROZBUDOWA Z PRZEBUDOWĄ BUDYNKU SZKOŁY PODSTAWOWEJ W LASOCIACH- PROJEKT ZAMIENNY
Działka nr 319/8
Jednostka ewid. 301305_2 Święciechowa
Obręb ewid. 0004 Lasocice

INWESTOR
GMINA ŚWIĘCIECHOWA
ul. Ułańska 4
64-115 Święciechowa

POTWIERDZENIE ZGODNOŚCI KOPII MAPY Z ORYGINAŁEM

NAZWA RYSUNKU
PROJEKT ZAGOSPODAROWANIA TERENU

Niniejszy projekt jest chroniony prawem autorskim.
Przedsiębiorstwo Budowlane TEMPUS Sp. z o.o., zgodnie z Ustawą z dnia 4 lutego 1994 r. o prawie autorskim i prawach pokrewnych, zastrzega sobie prawa autorskie i zakazuje bez jego wiedzy i zgody powielania i wykorzystywania tego projektu do celów niezgodnych z jego przeznaczeniem.

PROJEKTANT ARCHITEKTURA	mgr inż. JAKUB RZEŹNICZAK Uprawnienia Proj. 1131/88/Lo w specjalności architektonicznej		SKALA 1:500
SPRAWDZAJĄCY ARCHITEKTURA	mgr inż. arch. MONIKA SZUMIELSKA Uprawnienia nr 16/WPOKK/2012 w specjalności architektonicznej		NR RYS. Z–1
PROJEKTANT KONSTRUKCJA	inż. TOMASZ KACZMAREK Uprawnienia nr WKP/0279/PWOK/09 w specjalności konstrukcyjnej		STRONA 30
SPRAWDZAJĄCY KONSTRUKCJA	mgr inż. JAKUB RZEŹNICZAK Uprawnienia nr 362/82/Lo w specjalności konstrukcyjnej		
PROJEKTANT BR. ELEKTRY.	mgr inż. MARIUSZ GIERA Uprawnienia nr WKP/0241/POOE/15 w specjalności instalacji elektrycznych		
SPRAWDZAJĄCY BR. ELEKTRY.	mgr inż. JAKUB DANEK Uprawnienia nr WKP/0191/POOE/17 w specjalności elektrycznej		
PROJEKTANT BR. SANITARNA	mgr inż. MARCIN SADOWSKI Uprawnienia nr WKP/0176/PWOS/18 w specjalności instalacji sanitarnych		
SPRAWDZAJĄCY BR. SANITARNA	mgr inż. JAKUB JAGODZIŃSKI Uprawnienia nr WKP/0323/POOS/21 w specjalności instalacji sanitarnych		
OPRACOWAŁ	inż. TOMASZ KACZMAREK Uprawnienia nr WKP/0279/PWOK/09 w specjalności konstrukcyjnej		
ASYSTENT PROJEKTANTA	mgr inż. arch. Agnieszka Knop		

DATA OPRACOWANIA: Październik 2022

BRANŻA: KONSTRUKCJA, ARCHITEKTURA, INST. ELEKTRYCZNE, INST. SANITARNE